Status & Perspektiver

BiblioteksCenter for Integration

v. Flemming Munch

STATSBIBLIOTEKET
BIBLIOTEKSCENTER FOR INTEGRATION

Hvad skal vi snakke om

- Biblioteks Center for Integration – Hvor langt er vi kommet ?
- Hvad er de næste skridt

v. Flemming Munch; fm@statsbiblioteket.dk

Lidt om deltagerne i dag

- 110 betalende konferencedeltagere
- 30 indlægsgivere, udstillere m.v.
- Ca. 40 % gengangere fra 2006 konferencen
- Ca. 18 % deltagere ’udefra’
- Ca. 12 % internationale deltagere

v. Flemming Munch; fm@statsbiblioteket.dk

Her bor vi i dag - Ballerup

v. Flemming Munch; fm@statsbiblioteket.dk

Her bor vi ’i morgen’ - Christianshavn

v. Flemming Munch; fm@statsbiblioteket.dk

2006 missionen ’holder vand’

Statsbibliotekets Biblioteks Center for Integration (SBCI) vil på nationalt niveau understøtte biblioteksektorens muligheder for at bidrage til integration og udvikling af det aktive medborgerskab.

SBCI vil som indgangsvinkel til aktiviteterne fokusere på at opnå ”best practise” via dialog, partnerskaber, innovation, internationalisering og arbejdsdeling.

Anskaffelse og udlån af fysiske materialer vil fortsat udgøre et væsentligt element i vores services.

v. Flemming Munch; fm@statsbiblioteket.dk

Samarbejde og dialog er fortsat i højsædet

- ” Etnisk Biblioteksudvalg blev etableret i februar 06
  - Indkøbskoncepter
  - Udlånskoncepter
  - Udviklingsprojekter
  - IT
- 4 møder
  - Gode diskussioner
  - Enighed i at ’det virker’
- Samarbejdet har allerede kastet gode initiativer af sig

v. Flemming Munch; fm@statsbiblioteket.dk

De to nye produktgrupper ’holder også vand’

- Klassiske services
  - Depotudlån
  - Enkeltudlån
  - Katalogisering & Bogvalgs værktøjer; f.eks. NA&T

- VidenCenter services
  - Indkøb
  - Etablering & drift af netværk
  - Projektkoordinering, projektdeltagelse og projektledelse
  - Markedsføring
  - Udvikling af uddannelses- og formidlingsaktiviteter
  - Generel rådgivnings- og informationsservices

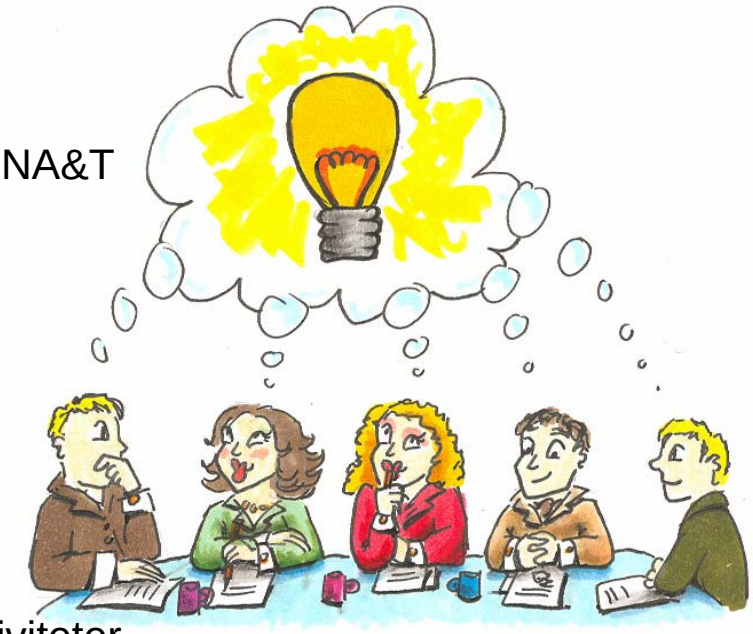

v. Flemming Munch; fm@statsbiblioteket.dk

Kunderne viser ’thumbs up’ til nye materialer

- Fokusering på de 15 mest efterspurgte sprog opdelt i niveau 1, 2 & 3
  - Sprogkategorisering sker en gang årligt
  - Der indkøbes på 10 sprog årligt
- Gamle materialer (ældre end 5 år) er frasorteret
- Omkostninger til indbinding bruges i stedet til materialer
- Efterspørgselsorienteret opbygning af større film- og musiksamlinger
- Effektiv håndtering af depoter med nyt bibliotekssystem (Horizon)

v. Flemming Munch; fm@statsbiblioteket.dk

Depot udlån – Forandring & Stærk vækst

- Abonnerede depoter
  - Lyn-depoter med nyindkøbte materialer – I år fra 2007
  - Mix-depoter med blandede materialer fra 2002 til 2006
  - Special-depoter (ligesom i gamle dage)

- Redesign af bagvedliggende processer
  - Opsøgende salg, rådgivning & markeds- og kundeanalyse
  - Indkøbs- & Leveranceplaner
  - Udvikling af markedsføringsmateriale

- Resultaterne udebliver ikke
  - 70 % af forventet årlig udlånsaktivitet var allerede forudbestilt inden jul 2006
  - En samlingsudnyttelse på næsten 100 %
  - Øget effektivitet & udbud

v. Flemming Munch; fm@statsbiblioteket.dk

Klassiske services – 2007 aktiviteter

- Konsolidering
  - Vi skal bruge noget energi på at indarbejde den nye måde at arbejde på
- Flydende depoter (direkte fra et bibliotek til et andet)
- Aftaler om ’rullende levering’ med årlig evaluering
- Mere omfattende markedsføringsmateriale & bedre kvalitet
- Analyse af behov og efterspørgsel samt Evaluering

v. Flemming Munch; fm@statsbiblioteket.dk

Tværfaglige netværk – 2 er allerede godt etableret

- Kvinde/pige netværk
  - 33 deltagere fra forskellige institutioner
  - Emner som f.eks. behovsafdækning, opsøgende kontakt og samarbejde

- Lærings netværk
  - 27 deltagere primært fra biblioteker
  - Emner som f.eks. læringsbegreber, sundhedsformidling og sprog

v. Flemming Munch; fm@statsbiblioteket.dk

Nationalt indkøbsteam

- Involvering & kompetenceløft
  - 7 repræsentanter fra bibliotekerne
- Link mellem slutbrugere og SBCI
- De vigtigste emner:
  - Udviklingstendenser i de forskellige sprog
  - Forholdsmæssig fordeling mellem bøger, film og musik (Spil ?)
  - Indkøbsmetoder, timing m.v.
- Første møde er holdt - Næste møde er planlagt

v. Flemming Munch; fm@statsbiblioteket.dk

FINFO

v. Flemming Munch; fm@statsbiblioteket.dk

FINFO Vision

- FINFO skal være det foretrukne aktionsorienterede info-univers om det danske samfund for:
  - Flygtninge og indvandrere
  - Formidlere til målgruppen
  - Offentlige og private organisationer med interesse i området

- Hvordan ?
  - Partnerskaber og samarbejde mellem vigtige aktører og interessenter
  - Etablering af dynamisk univers af artikler, nyheder og linksamlinger med fokus på relevans, aktualitet og handling
  - Øget fokus på fuldtekst, herunder oversættelsesarbejde

v. Flemming Munch; fm@statsbiblioteket.dk

FINFO 2007

- 50.000+ besøgende pr. måned
- Eneste multi-sprogede portal i Danmark med handlingsorienteret information om det danske samfund
- Interaktivitet og mange-til-mange information
- Eneste indvandrerorienteret webside i Danmark med både nationale og lokale tilbud:
  - Information
  - Service
  - 'Vejvisning'
- Eneste indvandrerorienterede webside i Danmark med oversættelsesfunktionalitet – unikt værktøj til:
  - Formidling
  - Sprogstimulering

v. Flemming Munch; fm@statsbiblioteket.dk

FINFO 2007 – Fokus på de rigtige emner

- Ny i Danmark
- Arbejde
- Børn
- Uddannelse
- Sundhed
- Organisationer & foreninger
- Sex og samliv
- Medier, kultur og global kontakt
- Brevkasser ……..

v. Flemming Munch; fm@statsbiblioteket.dk

FINFO 2007 milepæle

- Efterår/vinter 2006:
  - 55 interessenter fra hele landet på interessentmøde
  - Brugerinvolvering og interviews i København, Odense og Århus
  - SIG møder med væsentlig input fra super interessenter
  - Design og udvikling af FINFO 2007
  - Implementering af nyt Content Management System (CMS)
  - 23. januar 2007 – Forpremiere på FINFO 2007

- Forår 2007:
  - Migration fra FINFO til FINFO 2007
  - Landsdækkende lancering af FINFO 2007
  - Start på FINFO 2008 !!!!!

FINFO

v. Flemming Munch; fm@statsbiblioteket.dk

Internationalt ’Outlook’

- Studietur til Malmø - 30. Maj 2007
  - Malmø Stadsbibliotek (modtager af integrationspris)
  - Rosengårdens bibliotek
- Studietur til Toronto - Uge 41 2007
  - Konference om biblioteker og nye medborgere
  - Biblioteksbesøg & indlæg
- IFLA bidrag – Uge 33/34 2007
  - SBCI undersøger mulighederne for ’et fællesnordisk’ bidrag
  - SBCI udarbejder alternativt et ’paper’ til prækonferencen

v. Flemming Munch; fm@statsbiblioteket.dk

Øget udbud & bedre priser - Aviser og magasiner

v. Flemming Munch; fm@statsbiblioteket.dk

Ny landsdækkende abonnementsaftale 2007

- Status & barrierer vedr. internationale avis- og magasinabonnementer
  - Mange folkebiblioteker abonnerer ikke på internationale aviser til deres fremmedsprogede kunder, eller kun på få titler
  - Det kan være tidskrævende, besværligt og dyrt for det enkelte bibliotek at forhandle og tegne abonnementer med diverse distributører
  - Man mangler eventuelt overblik over udbud og behov, eller om muligheden for abonnement

- Nye muligheder via landsdækkende aftale fra 2007
  - 20% rabat til danske folkebiblioteker på avis- og magasinabonnementer
  - Rabatten gælder helt ned til en titel pr. bibliotek
  - Mere end 120 aviser og 1500 magasiner fra lande i hele verden
  - Leveres direkte til biblioteket i års abonnement

v. Flemming Munch; fm@statsbiblioteket.dk

VidenCenter services – 2007 aktiviteter

- Kortlægning & videndeling vedr. integrationsprojekter på biblioteker
- Effektivisering af indkøbsprocesser
- Om- og udbygning af www.statsbiblioteket.dk/sbci
- FINFO 2008
- Konference 2008 – Bredt samarbejde – Innovativt indhold – Tværsektoriel
- Ledelse af Projekt 100 nye Lektiecaféer
- Koordinering m.v. vedr. vandreudstilling om islamisk kunst og tilsvarende
- Markedsføringsmateriale
- Vurdering af behov for andre netværk
- Nye endnu ikke kendte projekter

v. Flemming Munch; fm@statsbiblioteket.dk

Sidst men ikke mindst

På gensyn i januar 2008

v. Flemming Munch; fm@statsbiblioteket.dk